

REZ A-A'

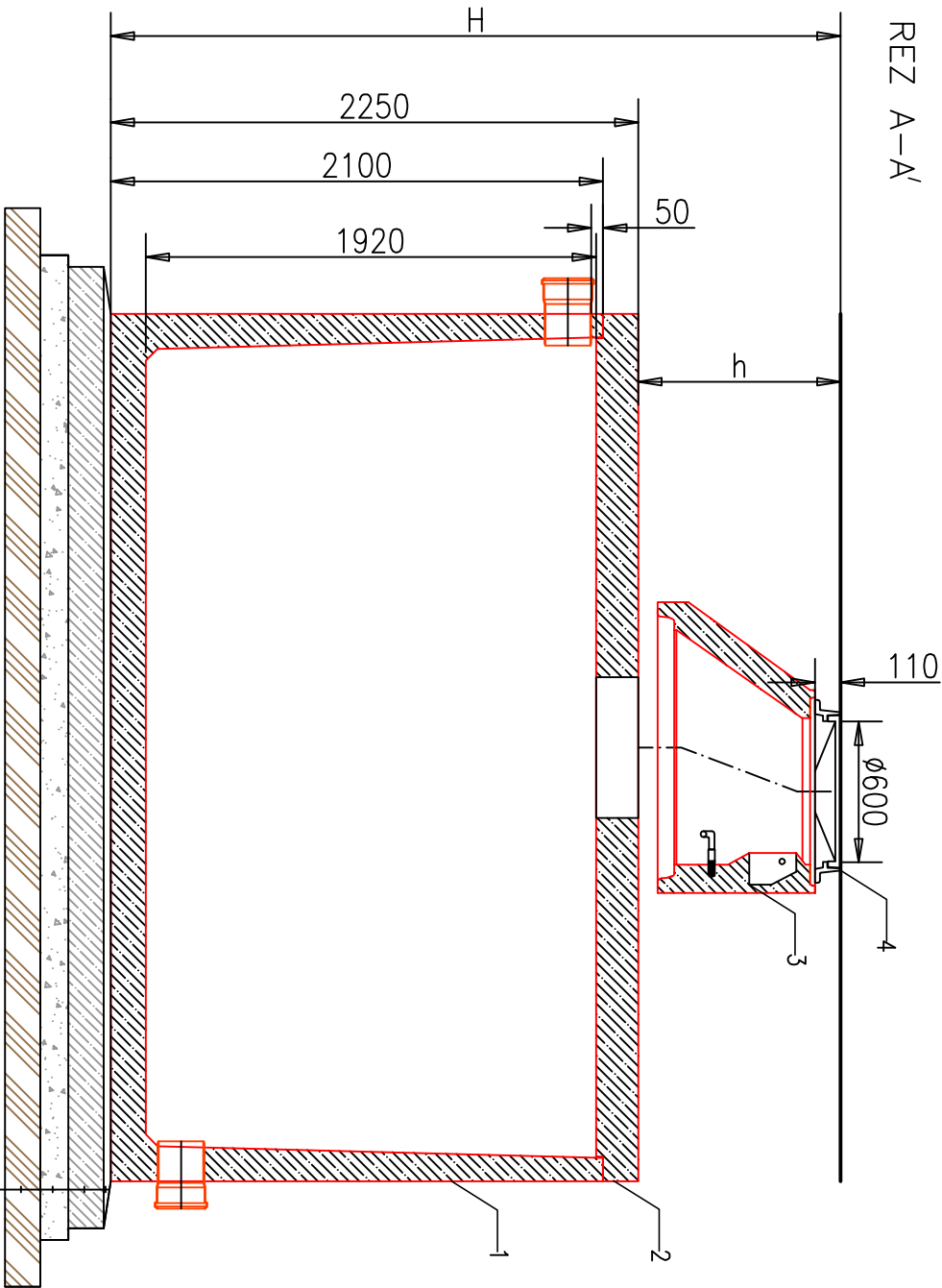

PÔDORYS

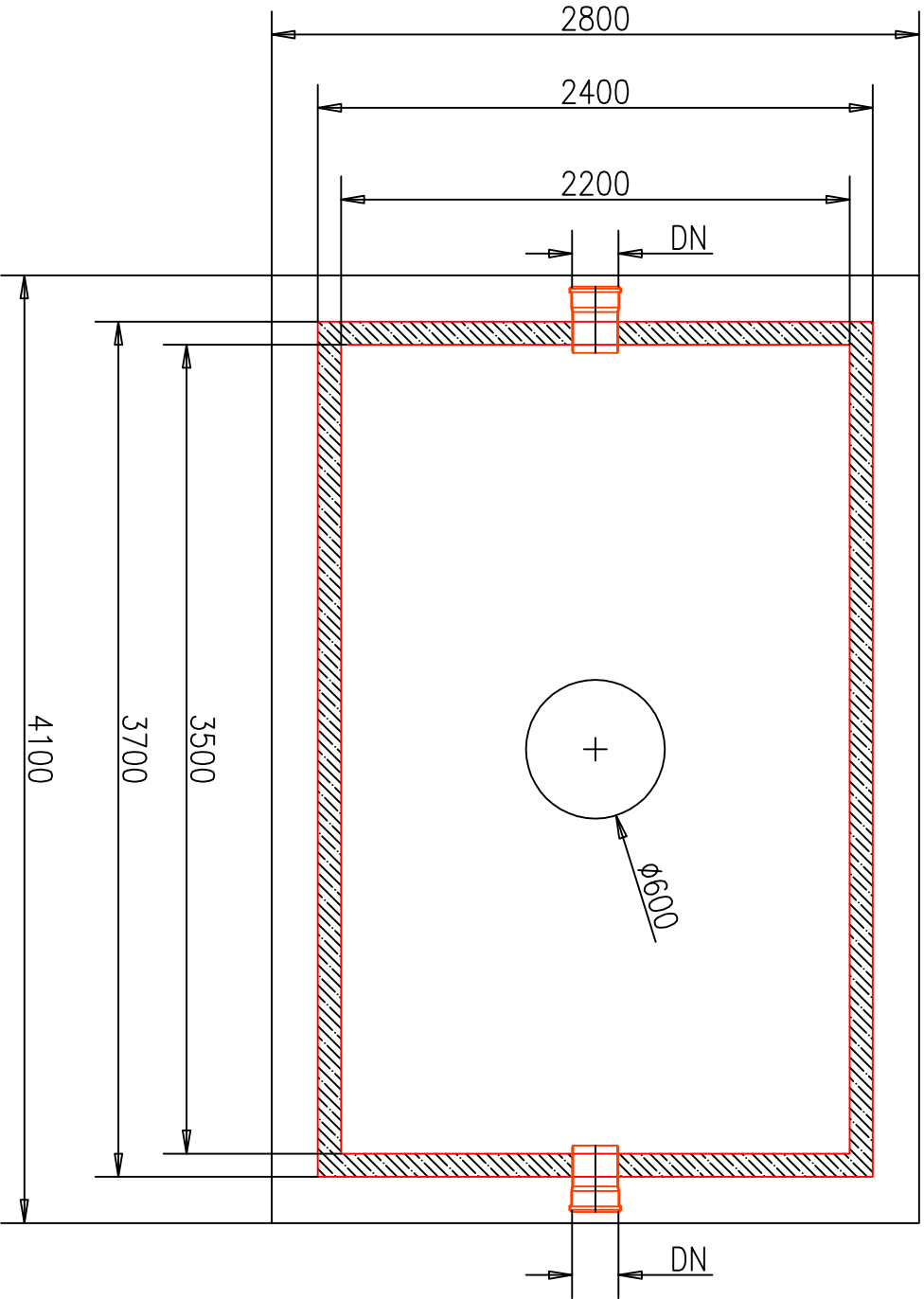

REZ B-B'

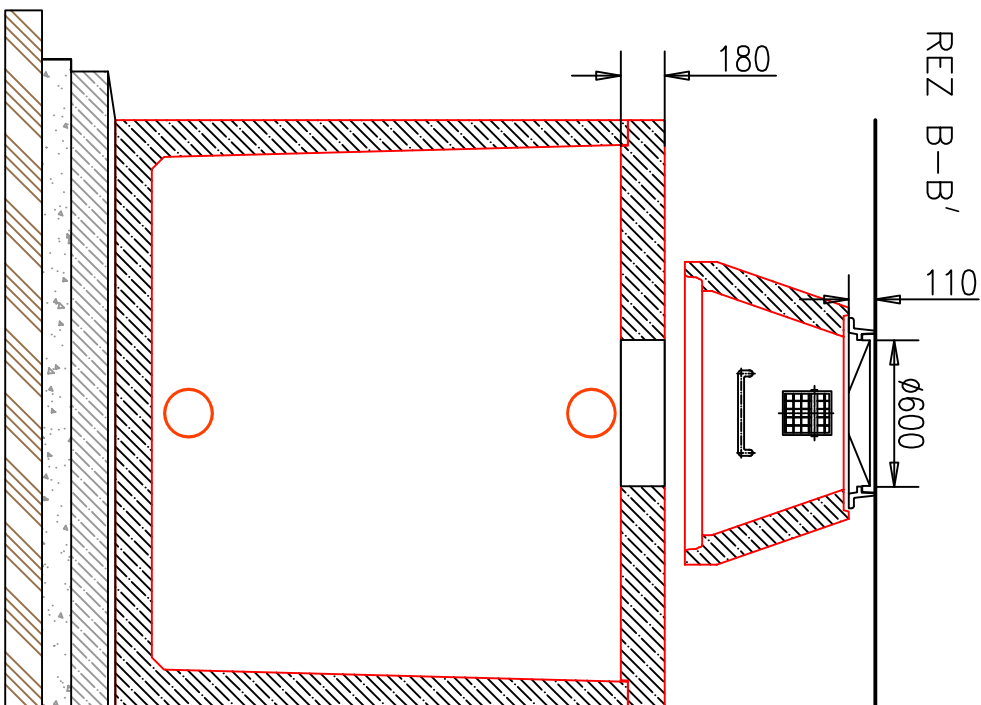

LEGENDA

1	BETONOVÁ NADRŽ
2	STROPNÁ DOSKA
3	VSTUPNÝ KOMIN
4	POKLAP f 600

POZNÁMKA

ZAŤAŽENIE POKLOPU 15KN – 400KN
HMOTNOSŤ NAJŤAŽŠIEHO KUSA 10,5t
CELKOVÁ HMOTNOSŤ 14,5t
H= CELKOVÁ HLBAKA OSADENIA
h=PODOLA HLBY OSADENIA
OBJEM NADRŽE 14,5m ³

Sada č.

VÝKRES JE PLATNÝ LEN S ORIGINAL
RAZITKOM A.S.I. ČERVENOU FARBY !!!

Investor:Obec Ostrovany,Obecný úrad,Hlavná 60/29, 082 22 p.Šarišské Michalany

Vypracoval :	Projektant :	Hlav.projektant:	Ing.Vladimír Hríco, projektant autorizovaný stavebný inžinier TZB+IS+PLYN Sibírska 24, Prešov, 080 01	
Ing.Hríco Vl.	Ing.Hríco Vl.	Ing.Gmitro M.	Arch.č. :	Účel. : DRS
Stavba: MATERSKÁ ŠKOLA V OBCI OSTROVANY		par.č.32/1, 30/1,k.ú.Ostrovany okr.Sabinov	Diel: IS-KPd	Dátum : 06.2021
Objekt: SO-04.01 KANALIZAČNÁ PRÍPOJKA DAŽDOVÁ		Formát : 2A4	Výkr.č.: 5.	
Obsah: RN typ RN Alfa 14,5 m3		Mierka : 1:20		

TENTO VÝKRES JE ORIGINAL, JEHO KOPÍROVANIE BEZ SOHLASU MAJITEĽA JE TRESTNÉ PODĽA §21, ONSTR. 4) ZÁKONA č.363/1997 Z.z. ©copyright Ing.Hríco Vl.